



**GDO**

*duemilaventiquattro*



## DA MAGGIO 2023 SAMMONTANA SPA È DIVENTATA SAMMONTANA SPA SOCIETÀ BENEFIT

### CHE COS'È UNA SOCIETÀ BENEFIT?

Si tratta di una nuova forma giuridica di impresa introdotta in Italia nel gennaio 2016 (primo Paese in Europa).

È un modello che impone di inserire nel proprio Statuto, oltre alle finalità di business, anche quelle di **beneficio comune** con l'obiettivo di **creare valore** per la Comunità, le Persone, l'Ambiente e i Territori in maniera **responsabile, sostenibile e trasparente**.

### COME SI DIVENTA SOCIETÀ BENEFIT?

Cambiando forma allo statuto della società evidenziando gli impegni a condurre il business secondo un modello responsabile, etico e trasparente.

### COSA SIGNIFICA ESSERE SOCIETÀ BENEFIT?

Significa impegnarsi concretamente per avere un **impatto positivo sulla Società e sul Pianeta**.  
Le Società Benefit sono tenute a redigere ogni anno una relazione d'impatto che delinea i progressi rispetto agli obiettivi specifici inclusi nello Statuto e che descriva sia le azioni svolte sia i piani e gli impegni per il futuro.

### PERCHÉ ABBIAMO SCELTO DI ESSERE SOCIETÀ BENEFIT?

Perché crediamo che il nostro ruolo di impresa debba essere anche e soprattutto sociale oltre che economico.

### IL NOSTRO IMPEGNO

In qualità di Società Benefit, Sammontana si pone l'**obiettivo di operare con profitto per perseguire finalità di beneficio per la società e di operare in modo responsabile, sostenibile e trasparente nei confronti di persone, territorio, ambiente e altri portatori di interesse**.

Assicurare un futuro all'impresa non può certamente prescindere dalla sostenibilità economica ma questa è vana se non sostenuta da quella ambientale e sociale. Essere società benefit è un percorso fatto di impegni quotidiani, impegni verso i quali lo sforzo di Sammontana è un piccolo ingranaggio che, per funzionare e portare risultati concreti, necessita del supporto e della collaborazione di tutti, nella consapevolezza che l'impatto positivo può essere massimizzato solo collettivamente".



“ Di questo siamo fatti.  
Di cuore e di ragione.  
Di storia e di progetti.  
Di tradizione e di sviluppo.  
Di Lavoro Quotidiano.

Così intendiamo proseguire nella nostra impresa di fare ogni giorno impresa. ”

*Famiglia Bagnoli*

# LA SOSTENIBILITÀ Sammontana



A partire dal:

## 2016

### • Accordo volontario

Sammontana sigla un Accordo volontario all'interno del Programma nazionale per la valutazione dell'impronta ambientale con il Ministero dell'Ambiente, impegnandosi a misurare e, dove possibile, ridurre l'impronta ambientale dei propri prodotti

### • Approccio metodologico

In collaborazione con Spinlife, spin off dell'Università degli Studi di Padova

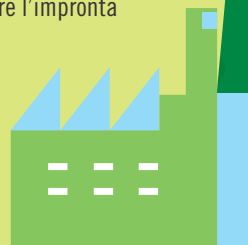

## 2017

### • Progetto Scuola Green

Oltre 2.000 scuole elementari coinvolte in tre anni di programma didattico

### • Spiagge pulite

Oltre 50 spiagge italiane pulite da Legambiente e Sammontana

## 2018

### • Progettazione

Un software dedicato stima a monte gli impatti ambientali delle diverse alternative progettuali

### • Lidi Green

Punti vendita Sammontana selezionati in base a criteri di sostenibilità ambientale:

- Frigoriferi ad alta "efficienza energetica"
- Compensazione gelato venduto durante la stagione

## 2019

### • Indice di circolarità

Attenzione alla riduzione degli sprechi, sia in termini di materie prime che di materiali di confezionamento

### • 100% astucci Multipack in carta riciclata

### • I luoghi da salvare

Italia intatta | Tour 2019 | Mario Tozzi

## 2020

### • Linea Barattolino Delizie e linea Barattolino Specialità

Prodotte con tappo e fusto in carta certificata FSC®

*Dal 2020 Sammontana ha scelto di valorizzare l'esperienza e le competenze acquisite nelle azioni a favore della sostenibilità attraverso una strategia misurabile in tre direzioni*



### SALUTE E BENESSERE

L'essere umano, la sua salute, il diritto al cibo, la sicurezza alimentare e la sua soddisfazione e benessere



### FILIERE SOSTENIBILI

Approvvigionamenti di materie prime/materiali con certificazioni di sostenibilità. Rispetto del principio di interdipendenza lungo la catena del valore



### AMBIENTE

Riduzione dell'impatto ambientale

## 2021

### • Linea Barattolino Classici

Prodotta con tappo e fusto in carta certificata FSC®

### • Sammontana rinnova l'Accordo con il Ministero della Transizione Ecologica

estendendolo all'intera organizzazione



## 2022

### • Linea Sorbettiera

Prodotta con oltre il 50% di plastica bio-circolare\*

*\*Plastica bio-circolare: si riferisce a residui e scarti di origine biogenica provenienti da agricoltura, secondo l'approccio mass balance, processo che traccia accuratamente il flusso del materiale bio-circolare. L'approvvigionamento di materie prime bio-circolari nella produzione di plastica, in sostituzione di plastiche di origine fossile, consente di limitare l'impatto ambientale*



### • Regenerative Society Foundation

Sammontana entra come membro fondatore in RSF, un'organizzazione basata sulla sinergia tra business e scienza, per supportare la transizione verso una società completamente rigenerativa

### • Impatto ambientale dei prodotti

Sammontana studia l'impatto ambientale del 42% della produzione gelato

### • Energia da fonti rinnovabili con Garanzia d'Origine

Sammontana acquista il 12% di energia da fonti rinnovabili

## 2023/24

### • Compensazione emissioni

Dal 2016 Sammontana ha compensato più di 180.000 tonnellate di CO<sub>2</sub>eq. per le linee Barattolino, Fruttiamo, Amando, Prima Ricetta e GreenGo

### • Impatto ambientale dei prodotti

Nel 2023 Sammontana conclude gli studi per l'impatto ambientale di tutti i prodotti gelato

### • Energia da fonti rinnovabili con Garanzia d'Origine

Sammontana aumenta la quota di acquisto di energia elettrica da fonti rinnovabili arrivando a circa il 20% nel 2023 e stimando di arrivare a una quota di circa il 38% nel 2024

### • Decarbonizzazione

In base alla misurazione delle emissioni dirette di CO<sub>2</sub>eq., Sammontana pianifica attività volte a ridurle progressivamente

Dal 2023 i gelati della linea Amando diventano carbon neutral

Per Carbon Neutral intendiamo che le emissioni di CO<sub>2</sub> equivalenti nell'intero ciclo di vita dei prodotti della linea Amando sono compensate annualmente tramite acquisto di crediti di CO<sub>2</sub> certificati che finanziano progetti di riduzione e rimozione della CO<sub>2</sub> in atmosfera su scala globale. Per calcolare le emissioni di CO<sub>2</sub> equivalenti generate nell'intero ciclo di vita dei prodotti della linea Amando, Sammontana effettua annualmente uno studio seguendo la metodologia LCA (Life Cycle Analysis, norma ISO 14044)

### • Filiere materie prime e materiali

Sammontana prosegue l'impegno nell'approvvigionamento sempre più rispettoso degli impatti sociali, economici ed ambientali

Dal 2024 la linea Amando si impegna a promuovere l'agricoltura sostenibile della filiera della mandorla



Inquadra il QR code e scopri di più



# Barattolino CLASSICO



## PANNA

Gelato alla panna con panna fresca  
codice prodotto **0444**



## FRAGOLA E LIMONE

Gelato alla fragola e limone con fragole in pezzi  
codice prodotto **0408**



## STRACCIATELLA

Gelato alla stracciatella con panna fresca e sfoglie croccanti al cacao  
codice prodotto **0440**



## CREMA

Gelato al gusto crema con panna fresca e tuorlo d'uovo  
codice prodotto **0410**



## CROCCANTINO

Gelato al gusto vaniglia con granella di croccante di mandorle di Sicilia  
codice prodotto **0443**



## CIOCCOLATO

Gelato al cioccolato con scaglette di cioccolato  
codice prodotto **0442**



## VANIGLIA E CIOCCOLATO

Gelato al gusto vaniglia e cioccolato con granella di croccante di mandorle e scaglette di cioccolato  
codice prodotto **0404**



\*acquistando due biglietti a tariffa intera diurna



# Barattolino Delizioso



\*acquistando due biglietti a tariffa intera diurna



### VANIGLIA E PISTACCHIO

Gelato al gusto vaniglia variegato con crema al pistacchio e granella di pistacchi di Sicilia  
codice prodotto **0267**



### PANNA COTTA

Gelato al gusto panna cotta variegato al caramello con granella di croccante di mandorle  
codice prodotto **0269**



### NOCCIOLA

Gelato al gusto nocciola con crema al cacao e nocciola decorato con granella di nocciole  
codice prodotto **0268**



### AFFOGATO AL CIOCCOLATO

Gelato alla panna affogato al cioccolato con cioccolato in pezzi  
codice prodotto **0270**



### L'AMARENA DI COPPA D'ORO

Gelato al gusto vaniglia variegato all'amarena con ciliegie e meringhe mignon  
codice prodotto **0441**

**AMARENE  
FABBRI**



### CARAMELLO SALATO

Gelato al caramello salato con mandorla pralinata salata in pezzi, variegatura e granella di biscotti al caramello salato  
codice prodotto **2068**



# Barattolino Sublime



**NOVITÀ**

## CIOCCOLATO

Gelato al cioccolato con  
"Cioccolato di Modica IGP"

codice prodotto **2111**



**NOVITÀ**

## PISTACCHIO

Gelato al pistacchio con granella  
e pasta di pistacchi di Sicilia

codice prodotto **2110**



**NOVITÀ**

## ARACHIDE

Gelato al gusto vaniglia con  
variegatura e granella di arachidi

codice prodotto **2112**



# Barattolino Prelibato



## FORESTA NERA

Gelato al gusto di vaniglia con panna e  
variegatura all'amarena, gelato al  
cioccolato con "Cioccolato di Modica IGP" e  
topping di crema al cacao con amarene in pezzi

codice prodotto **2088**



## CREMINO

Gelato alla crema di latte con  
croccante di nocciola, gelato alla nocciola  
e topping di crema alla nocciola  
con granella di biscotti

codice prodotto **2087**



\*acquistando due biglietti a tariffa intera diurna



# Sorbettiera



## STRACCIATELLA - PANNA - CACAO - CAFFÈ

Gelato con panna, al cacao e alla stracciatella variegati al cacao e gelato al caffè variegato al caffè. Con decorazione di scaglette al cacao e granella di meringhe **codice prodotto 0449**



## PANNA COTTA - NOCCIOLA - CREMA - CACAO

Gelato al gusto di panna cotta e al gusto di crema variegati al caramello, gelato al cacao e al gusto di nocciola variegati al cacao. Con decorazione di scaglette di cioccolato e riccioli al cacao al gusto caramello **codice prodotto 0454**



## STRACCIATELLA - MASCARPONE - SPAGNOLA - GIANDUIA

Gelato alla stracciatella, al mascarpone e al gusto di gianduia variegati al cacao, gelato al gusto di vaniglia variegato all'amarena. Con decorazione di granella di meringhe **codice prodotto 0460**



## TIRAMISÙ - VANIGLIA - CACAO - PANNA

Gelato con panna e al cacao variegati al cioccolato e gelato al gusto vaniglia e al gusto tiramisù variegati al caffè. Con decorazione di codette di cioccolato **codice prodotto 2040**



# Coppa d'Oro

INIMITABILE



**FABBRIS**

## AMARENA

Gelato al gusto vaniglia con panna fresca e meringhe. Variegato all'amarena e decorato con Amarena Fabbri

**codice prodotto 0866**



**NOVITÀ**

## CIOCCOLATO

Gelato al gusto vaniglia con panna fresca, meringhe, variegatura al cioccolato e granella di cioccolato 100% "Cioccolato di Modica IGP"

**codice prodotto 2122**

# CINQUE STELLE



**CREMA**

Gelato al gusto crema con tuorlo d'uovo italiano e mandorla pralinata salata in pezzi  
*codice prodotto 2061*

**NOVITÀ**



**CROCCANTINO**

Gelato al gusto vaniglia arricchito con croccante di mandorle di Sicilia  
*codice prodotto 0881*



**PANNA**

Gelato alla panna fresca italiana decorato con granella di mandorle e cioccolato in pezzi  
*codice prodotto 0880*

**RICETTA DELIZIOSA**



**CARAMELLO SALATO**

Gelato al caramello salato con mandorla pralinata salata in pezzi, variegatura e granella di biscotti al caramello salato  
*codice prodotto 2058*



**CILIEGIA**

Gelato con panna fresca e variegatura all'amarena, decorato con ciliegia italiana  
*codice prodotto 2059*



**CIOCCOLATO**

Gelato al cioccolato decorato con variegatura al cioccolato e granella di cioccolato 100% "Cioccolato di Modica IGP"  
*codice prodotto 2060*



**STRACCIATELLA**

Gelato alla panna con morbidi pezzetti di brownies al cacao e pepite di cioccolato italiano  
*codice prodotto 2062*

**RICETTA PRELIBATA**



**NUOVA VARIEGATURA**

**PISTACCHIO**

Gelato al gusto vaniglia variegato con crema al pistacchio e decorato con granella di pistacchio di Sicilia  
*codice prodotto 2077*



**NUOVA VARIEGATURA**

**NOCCIOLA**

Gelato al gusto vaniglia variegato con crema di nocciola e decorato con granella di nocciola Piemonte IGP  
*codice prodotto 2075*



# DOLCI

## REGINA

Gelato al gusto zabaione e al cacao, arricchito con granella di biscotto e variegatura al cacao e decorato con riccioli di cioccolato

codice prodotto **0495**



## CROCCANTINO

Gelato al gusto vaniglia con croccante di mandorla e variegatura al caramello salato

codice prodotto **0488**



## FRUTTI DI BOSCO

Gelato al gusto vaniglia, con frutti di bosco semicanditi

codice prodotto **0499**



## DUCHESSA

Gelato al gusto vaniglia e cacao, variegato al cacao, con pezzetti di biscotto, granella di croccante di mandorle e scaglie di cioccolato

codice prodotto **0476**



## ST. HONORÈ

Gelato al gusto vaniglia e al cacao, con pan di spagna e bigné ripieni

codice prodotto **0490**



## NOVITÀ

### PRINCIPESSA

Gelato alla panna con variegatura al lampone, meringhe e decorazione di frutti di bosco semicanditi

codice prodotto **2114**



## GELATO MERENDA

Gelato al cacao e al gusto di vaniglia con biscotto ai cereali.

- Con latte fresco
- Fonte di calcio
- Senza additivi coloranti
- Solo aromi naturali

codice prodotto **2076**



## DADAUMPA

8 Ghiaccioli ai gusti assortiti: granatina, chinotto, anice, cedrata

codice prodotto **5808**



**INGRESSO OMAGGIO\***  
**Gardaland**  
RESORT

\*acquistando due biglietti a tariffa intera diurna

## GHIACCIOLI

6 Ghiaccioli ai gusti assortiti: limone, arancia, menta

codice prodotto **0521**



# GRUVI



A OGNI MORSO: UNA RIVELAZIONE!



## NOVITÀ

### MANGO RAMINGO

Gelato con yogurt, variegatura e sorbetto al mango, copertura al mango con granella di mango e biscotti croccanti  
codice prodotto **2105**



### ARACHIDE SAGACE

Gelato al gusto vaniglia con farina di arachide tostata, variegatura e copertura all'arachide, con granella di biscotti salati e arachide  
codice prodotto **2078**



### PISTACCHIO SINCERO

Gelato al gusto vaniglia variegato al pistacchio, con copertura al pistacchio e granella di pistacchi e biscotti  
codice prodotto **0892**



### MITICO CROCCANTINO

Gelato al gusto vaniglia variegato al caramello salato, con copertura al caramello salato e granella di mandorle e biscotti  
codice prodotto **0893**



### MIRTILLO INASPETTATO

Gelato al gusto vaniglia, con variegatura ai mirtilli, copertura al gusto di yogurt, fragole, mirtilli disidratati e granella di biscotti  
codice prodotto **2011**



### STRACCIATELLA MAIVISTA

Gelato al gusto vaniglia, con scaglie di cioccolato, variegato al cioccolato e copertura al cioccolato con granella di biscotti  
codice prodotto **0850**

SEMPRE PIÙ BUONO,  
ANCORA PIÙ CREMOSO



# Amando

il BUON GELATO SENZA LATTE

perchè lo facciamo con  
latte di MANDORLE SICILIANE

SENZA GLUTINE



## IL NOSTRO IMPEGNO

Sammontana Italia è impegnata nella riduzione delle emissioni di gas a effetto serra legate ai propri stabilimenti di produzione ed è stata tra le prime del settore a compensarle. Vai su [sammontanaitalia.it](http://sammontanaitalia.it) nella sezione Impegno.

## LA BUONA NOTIZIA

Sammontana adotta un approccio di ecodesign per ridurre l'impatto ambientale dei propri prodotti.

## LO SAPEVI CHE...?

La linea Amando si impegna a promuovere l'agricoltura sostenibile della filiera della MANDORLA.



La Linea Amando è interamente realizzata con ingredienti di origine vegetale. Questo permette di ridurre, lungo tutto il ciclo di vita, le emissioni di CO<sub>2</sub>eq. del 26% rispetto alla stessa linea di prodotto realizzabile con latte e derivati.\*

\*Inquadra il QR Code presente sulla confezione e scopri di più.



### STECCO CACAO E LAMPONE

Gelato alla vaniglia variegato al lampone con copertura al cacao con granella di mandorle siciliane  
codice prodotto 2063



### STECCO FRUTTA

Gelato alla vaniglia in tre diverse coperture: frutti rossi, pesca, mela e kiwi  
codice prodotto 0558



### VANIGLIA, CACAO E NOCCIOLA

Gelato alla vaniglia variegato al cacao e nocciola  
codice prodotto 0470



### BISCOTTO CON FRUTTI DI BOSCO

Gelato alla vaniglia variegato ai frutti di bosco racchiuso tra due biscotti ai cereali e mirtilli rossi  
codice prodotto 0868



### CONO VANIGLIA VARIEGATO AL CACAO E NOCCIOLA

Gelato alla vaniglia variegato al cacao e nocciola con granella di mandorle siciliane  
codice prodotto 0886



### CONO VANIGLIA VARIEGATO AI FRUTTI DI BOSCO

Gelato alla vaniglia variegato ai frutti di bosco, cialda con farina di riso integrale e germe di grano saraceno, granella di biscotti ai cereali e mirtilli rossi  
codice prodotto 2006



### VANIGLIA E CARMELLO SALATO

Gelato alla vaniglia variegato al caramello salato con granella di mandorle siciliane pralinate  
codice prodotto 2017

SENZA  
ZUCCHERI



### GHIACCIOLI LEVIA

Ghiaccioli assortiti al limone e al pompelmo rosso  
codice prodotto 0523

DOLCI GESTI GENTILI



**TRE MARIE**  
ANTICA MARCA



**TARTUFO NERO**

Gelato al cacao e alla crema di latte con decorazione di cacao in polvere  
codice prodotto **0559**



**TARTUFO BIANCO**

Gelato alla crema di latte e al caffè con decorazione di granella di meringhe  
codice prodotto **0560**



**GELATO**

*Che bontà!* Se lo dite dal lontano 1925,  
è perché in Loacker,  
**LA BONTÀ È UNA SCELTA.**

Anche quando prende la forma e il gusto  
dell'irresistibile **GELATO BISCOTTO.**

**100%  
NOCCIOLE  
ITALIANE**



**NUOVA  
RICETTA**

**GELATO BISCOTTO  
NAPOLITANER**

Cre moso gelato alla nocciola  
e al cacao con avvolgente  
variegatura, racchiuso tra due  
gustosi biscotti  
codice prodotto **2028**

**GELATO BISCOTTO  
LATTE ALPINO**

Cre moso gelato al latte alpino e  
alle panna fresca racchiuso tra  
due gustosi biscotti  
codice prodotto **2027**

**CON  
LATTE  
ALPINO**



**CON  
LATTE  
ALPINO**



**TORTINA GELATO**

Gelato al latte con polvere di  
biscotti e variegatura alla nocciola  
e al cacao racchiuso tra due gustosi  
biscotti alla nocciola e al cioccolato  
codice prodotto **2029**

Codice cella prodotto	Descrizione referenze	Codice EAN unità di vendita	Peso unità di vendita g	Dimensioni unità di vendita bpxh mm	N° unità vendita per cartone / fardello	Dimensioni cartone/fardello bpxh mm	Tipo pallet (A=alto B=basso)	Numero cartoni pallet (cartoni per strato)
-----------------------	-----------------------	-----------------------------	-------------------------	-------------------------------------	---	-------------------------------------	------------------------------	--

BARATTOLINO CLASSICO								
0410	Barattolino Classico Crema	8005840004104	500	117x126,5	6	360x248x133	A	120 (10x12)
0443	Barattolino Classico Croccantino	8005840004432	500	117x126,5	6	360x248x133	A	120 (10x12)
0444	Barattolino Classico Panna	8005840004449	500	117x126,5	6	360x248x133	A	120 (10x12)
0442	Barattolino Classico Cioccolato	8005840004425	500	117x126,5	6	360x248x133	A	120 (10x12)
0440	Barattolino Classico Stracciatella	8005840004401	500	117x126,5	6	360x248x133	A	120 (10x12)
0404	Barattolino Classico Vaniglia e Cioccolato	8005840104040	500	117x126,5	6	360x248x133	A	120 (10x12)
0408	Barattolino Classico Fragola e Limone	8005840104088	500	117x126,5	6	360x248x133	A	120 (10x12)



BARATTOLINO DELIZIOSO								
2068	Barattolino Delizioso Caramello Salato	8005840020685	500	117x126,5	6	360x248x133	A	120 (10x12)
0267	Barattolino Delizioso Vaniglia e Pistacchio	8005840002674	500	117x126,5	6	360x248x133	A	120 (10x12)
0441	Barattolino Delizioso L'Amarena di Coppa d'Oro	8005840104415	500	117x126,5	6	360x248x133	A	120 (10x12)
0268	Barattolino Delizioso Nocciola	8005840002681	500	117x126,5	6	360x248x133	A	120 (10x12)
0269	Barattolino Delizioso Panna Cotta	8005840002698	500	117x126,5	6	360x248x133	A	120 (10x12)
0270	Barattolino Delizioso Affogato al Cioccolato	8005840002704	500	117x126,5	6	360x248x133	A	120 (10x12)

BARATTOLINO SUBLIME								
2110	Barattolino Sublime Pistacchio 	8005840021101	280	97x113	6	309x206x131	B	72 (12x6)
2111	Barattolino Sublime Cioccolato 	8005840021118	300	97x113	6	309x206x131	B	72 (12x6)
2112	Barattolino Sublime Arachide 	8005840021125	300	97x113	6	309x206x131	B	72 (12x6)

BARATTOLINO PRELIBATO								
2087	Barattolino Prelibato Cremino	8005840020876	410	118x105	6	368x252x118	B	54 (9x6)
2088	Barattolino Prelibato Foresta Nera	8005840020883	410	118x105	6	368x252x118	B	54 (9x6)

SORBETTIERA								
2040	Sorbettiera Tiramisù Vaniglia Cacao Panna	8005840020401	1000	182x182x89	6	373x190x268	A	72 (12x6)
0449	Sorbettiera Stracciatella Panna Cacao Caffè	8005840004494	1000	182x182x89	6	373x190x268	A	72 (12x6)
0454	Sorbettiera Panna Cotta Nocciola Crema Cacao	8005840004586	1000	182x182x89	6	373x190x268	A	72 (12x6)
0460	Sorbettiera Stracciatella Mascarpone Spagnola Gianduia	8005840004609	1000	182x182x89	6	373x190x268	A	72 (12x6)

COPPA D'ORO								
0866	4 Coppa d'Oro Amarena Fabbri	8005840008669	360	186x186x65	8	385x198x270	A	72 (12x6)
2122	4 Coppa d'Oro Cioccolato di Modica 	8005840021224	360	186x186x65	8	385x198x270	B	36 (12x3)

CINQUE STELLE								
2061	6 Cono Cinque Stelle Crema 	8005840020616	450	200x170x64	6	354x209x202	A	112 (14x8)
0880	6 Cono Cinque Stelle Panna	8005840008805	450	200x170x64	6	390x202x172	A	112 (14x8)
0881	6 Cono Cinque Stelle Croccantino	8005840008812	450	200x170x64	6	390x202x172	A	112 (14x8)
2058	6 Cono Cinque Stelle Caramello Salato	8005840020586	360	158x186x57	6	340x159x184	B	68 (17x4)
2059	6 Cono Cinque Stelle Ciliegia	8005840020593	360	158x186x57	6	340x159x184	B	68 (17x4)
2060	6 Cono Cinque Stelle Cioccolato di Modica	8005840020609	360	158x186x57	6	340x159x184	B	68 (17x4)
2062	6 Cono Cinque Stelle Stracciatella	8005840020623	360	158x186x57	6	340x159x184	B	68 (17x4)
2077	4 Cono Cinque Stelle Pistacchio 	8005840020777	240	125x155x55	6	330x155x123	B	68 (17x4)
2075	4 Cono Cinque Stelle Nocciola 	8005840020753	240	125x155x55	6	330x155x123	B	68 (17x4)

Codice cella prodotto	Descrizione referenze	Codice EAN unità di vendita	Peso unità di vendita g	Dimensioni unità di vendita bpxh mm	N° unità vendita per cartone / fardello	Dimensioni cartone/fardello bpxh mm	Tipo pallet (A=alto B=basso)	Numero cartoni pallet (cartoni per strato)
-----------------------	-----------------------	-----------------------------	-------------------------	-------------------------------------	---	-------------------------------------	------------------------------	--

DOLCI								
2114	Torta Principessa 	8005840021149	450	175x160x90	6	485x178x177	B	32 (8x4)
0476	Torta Duchessa	8005840004760	750	243x237x87	6	474x243x263	B	21 (7x3)
0490	Torta St.Honorè	8005840004906	750	243x237x87	6	474x243x263	B	21 (7x3)
0495	Torta Regina	8005840004951	1000	279x273x87	6	546x280x261	B	18 (6x3)
0488	Trancio Croccantino	8005840004883	500	262x111x76	6	331x257x159	B	50 (10x5)
0499	Trancio Frutti di Bosco	8005840004999	500	267x143x87	6	430x267x174	B	28 (7x4)

GRUVI								
2105	4 Stecco Gruvi Mango Ramingo 	8005840021057	240	234x176x36	8	370x246x170	B	45 (9x5)
2078	4 Stecco Gruvi Arachide Sagace	8005840020784	240	234x176x36	8	370x246x170	A	90 (9x10)
0892	4 Stecco Gruvi Pistacchio Sincero	8005840008928	240	234x176x36	8	370x246x170	A	90 (9x10)
0893	4 Stecco Gruvi Mitico Croccantino	8005840008935	240	234x176x36	8	370x246x170	A	90 (9x10)
0850	4 Stecco Gruvi Stracciatella Maivista	8005840008508	240	234x176x36	8	370x246x170	A	90 (9x10)
2011	4 Stecco Gruvi Mirtillo Inaspettato	8005840020111	240	234x176x36	8	370x246x170	A	90 (9x10)

AMANDO								
0558	6 Stecco Amando Vaniglia e Frutta	8005840005583	330	180x160x68	6	336x200x222	B	56 (14x4)
2063	6 Stecco Amando Vaniglia, Cacao e Lampone	8005840020630	318	180x160x68	6	336x200x222	B	56 (14x4)
0886	4 Cono Amando Vaniglia, Cacao e Nocciola	8005840008867	300	147,5x170x63,5	6	380x170x145	B	70 (14x5)
2006	4 Cono Amando Vaniglia e Frutti di Bosco	8005840020067	300	147,5x170x63,5	6	380x170x145	B	70 (14x5)
0868	4 Biscotto Amando Vaniglia e Frutti di Bosco	8005840006092	208	128x212x37	8	273x163x224	B	60 (20x3)
0470	Vaschetta Amando Vaniglia, Cacao e Nocciola	8005840004708	400	188x116x71	6	355x193x145	B	60 (12x5)
2017	Vaschetta Amando Vaniglia e Caramello Salato	8005840020173	400	188x116x71	6	355x193x145	B	60 (12x5)

LEVIA								
0523	6 Ghiaccioli Levia	8005840005231	400	181x181x48,5	6	300x182x182	B	64 (16x4)

BAMBINI E GHIACCIO								
2076	8 Biscotto Gelato Merenda	8005840020760	360	211x127x54,5	9	395x180x220	B	36 (12x3)
5808	8 Dadaumpa	8009840408016	496	231x171x53,5	6	325x232x172	B	55 (11x5)
0521	6 Ghiaccioli	8005840005217	400	180x181x48	6	300x182x182	B	64 (16x4)

TRE MARIE								
0559	2 Tartufo Nero Tre Marie	8003300414050	180	190x94x64	8	385x192x133	B	60 (10x6)
0560	2 Tartufo Bianco Tre Marie	8003300414067	180	190x94x64	8	385x192x133	B	60 (10x6)

LOACKER								
2027	4 X 2 Loacker Gelato Biscotto Latte Alpino	8005840020272	264	180x140x55	6	320x198x176	A	126 (14x9)
2028	4 X 2 Loacker Gelato Biscotto Napolitaner 	8005840020289	264	180x140x55	6	320x198x176	A	126 (14x9)
2029	4 X 2 Loacker Tortina Gelato	8005840020296	264	180x140x55	6	320x198x176	B	56 (14x4)





**SAMMONTANA S.P.A. SOCIETÀ BENEFIT**

Via Tosco Romagnola, 56 - 50053 - Empoli (FI) | Tel. +39 0571 7076 - Fax +39 0571 707447

**Numero verde 800 403858**

[www.sammontana.it](http://www.sammontana.it)





[www.sammontana.it](http://www.sammontana.it)

